



Serene Mira
AYUTTHAYA

จุดเริ่มต้น ความสมดุลของ ชีวิตที่ลงตัว

โครงการหมู่บ้าน Serene Mira Ayutthaya ได้นำความเป็นเอกลักษณ์ของจังหวัดอยุธยา ที่ขึ้นชื่อว่าเป็น “อู่ข้าว อู่น้ำ” ที่ให้นิยามถึงความอุดมสมบูรณ์ และสงบมาผสมผสานกับวิถีการใช้ชีวิต สู่บ้านสไตล์ Modern Tropical ที่เหมาะกับการเป็นจุดเริ่มต้นของรากฐานชีวิตที่แข็งแรง พร้อมปลุกความสุข ความอบอุ่น และความสงบให้เจริญเติบโตออกมาอย่างเป็นอิสระ สร้างสมดุลของการใช้ชีวิตด้วยการพักผ่อนอย่างมีคุณภาพ



ภาพและบรรยากาศจำลอง

พื้นที่เอกลักษณ์ ของความสมบูรณ์ ที่มีเรื่องราว

อยุธยาเมืองมรดกทางวัฒนธรรมของโลกที่
ได้รับการขนานนามว่าเป็น “อู่น้ำ อู่น้ำ” ที่สื่อ
ถึงพื้นที่ที่มีทรัพยากรธรรมชาติที่อุดมสมบูรณ์
เหมาะแก่การทำกิจกรรมเป็นอย่างมาก
ตั้งแต่อดีต

ปัจจุบันอยุธยามีการเจริญเติบโตอย่างรวดเร็ว
จนกลายเป็นศูนย์กลางด้านอุตสาหกรรมของ
ภาคกลางที่มีศักยภาพ ยกกระดับวิถีชีวิตการ
อยู่อาศัยในพื้นที่ที่รายล้อมด้วยความอุดม
สมบูรณ์ทางธรรมชาติให้ดีขึ้น อีกทั้งยังมี
Mega Project ต่าง ๆ ที่กำลังจะเกิดขึ้น
ในอนาคต เช่น โครงการรถไฟฟ้าความเร็วสูง,
ส่วนต่อขยายเส้นทางโทลล์เวย์, โครงการ
มอเตอร์เวย์ต่าง ๆ เป็นต้น นับได้ว่าอยุธยา
เป็นเมืองที่น่าอยู่อาศัยอย่างมาก เพราะ
สามารถเชื่อมต่อกับกรุงเทพมหานครได้อย่าง
สะดวกรวดเร็วอีกด้วย





AYUTTAYA PRIME LOCATION

ห่างจากถนนใหญ่สายเอเชียเพียง 300 เมตร (ซึ่งเป็นจุดที่ขนส่ง
สารานณะผ่าน และจุดรับ-ส่ง รถพนักงานของโรงงานอุตสาหกรรม
ทั้งนิคมโรจนะและนิคมไฮเทค)

สามารถเข้าเมือง, ห้างสรรพสินค้า (เซ็นทรัลอยุธยา และอยุธยา
ซิตีพาร์ค), ศูนย์ราชการ, โรงพยาบาล โดยที่ไม่ต้องกลับรถ

ทำเลที่ตั้งโครงการอยู่ในซอยวัดสุกรี มีสิ่งอำนวยความสะดวก
ครบครันไม่ว่าจะเป็น ร้านอาหาร, ร้านซักรีด, ร้านสะดวกซื้อ เป็นต้น

สามารถกลับรถเข้ากรุงเทพมหานครที่ด้านหน้าซอยวัดสุกรีได้เลย

ตลาดสดอยู่ฝั่งตรงข้าม ร้านสะดวกซื้ออยู่ฝั่งซ้าย และ Mr.DIY อยู่
ฝั่งขวาติดกับโครงการ

เดินทางสะดวกไม่เกิน 10 นาที ในการไปสถานที่ต่าง ๆ เช่น นิคมโรจนะ,
นิคมไฮเทค, เข้าเกาะเมือง และโรงเรียน เป็นต้น



สมบูรณ์ในทุกรายละเอียด เพื่อการเจริญเติบโตอย่าง อย่างเต็มที่

จากชุมทางเข้าโครงการ ความกว้างถนน 16 เมตร เป็นชุมต้นไม้
ตลอดระยะทาง 80 เมตร จามจุรีอยู่เกาะกลางและแคนา 2 ข้างทาง

ถนนทางเข้า-ออก กว้าง 4 เลน เพื่อความสะดวกในการสัญจร

มีการแยกโซนประเภทของบ้านเดี่ยว, บ้านแฝดอย่างชัดเจนเพื่อ
ความเป็นระเบียบ และความเป็นส่วนตัว

แบบบ้านส่วนใหญ่ออกแบบให้อยู่ในแนวทิศเหนือ-ใต้ เพื่อรับลม
และไม่โดนแดดช่วงบ่าย

ความกว้างด้านหน้าทางเข้าโครงการกว้าง 31.8 เมตร

พื้นที่ทางเท้ามีความกว้าง 1-1.5 เมตรเพื่อความปลอดภัยจากรถ
ที่สัญจรบนถนน นอกจากนี้ยังมีการปลูกต้นไม้เพื่อสร้างร่มเงา
ตลอดทาง

มีวงเวียนไม้พุ่มตรงกลางหน้าโครงการ เพื่อความสะดวกในการกลับรถ
รับ-ส่ง

เดินทางสะดวกไม่เกิน 10 นาที ในการไปสถานที่ต่าง ๆ
เช่น นิคมโรณะ, นิคมไฮเทค, เข้าเกาะเมือง และโรงเรียน เป็นต้น

ศูนย์รวมความสุข
ที่อุดมสมบูรณ์



ภาพและบรรยากาศจำลอง



ภาพและบรรยากาศจำลอง



- สระว่ายน้ำระบบน้ำเกลือสำหรับเด็กและผู้ใหญ่ (22.60 x 7 เมตร)

ภาพและบรรยากาศจำลอง

- Counter Bar รองรับการทำอาหาร หรือรับประทานอาหารกันกับครอบครัว



ภาพและบรรยากาศจำลอง

ห้องฟิตเนสที่เปิดรับวิวสวนสวย ■



ภาพและบรรยากาศจำลอง



ภาพและบรรยากาศจำลอง

Co-Living and Indoor Lounge ■



■ พื้นที่สวนส่วนกลางสีเขียวขนาดใหญ่ 1.26 ไร่

ภาพและบรรยากาศจำลอง



ภาพและบรรยากาศจำลอง

โครงการออกแบบบ้านส่วนใหญ่ให้อยู่ใกล้สวนส่วนกลางไม่เกิน 50 เมตร ■



■ สนามเด็กเล่นมีพื้นที่กันกระแทก เพื่อความปลอดภัยของเด็ก ๆ

ภาพและบรรยากาศจำลอง

■ Semi Outdoor Lounge ที่มองเห็นวิวสวน



ภาพและบรรยากาศจำลอง

มาตรฐาน ระบบรักษา ความปลอดภัย



ระบบรักษาความปลอดภัยตลอด 24 ชม.

กล้อง CCTV ติดตั้งทั้งทางเข้า-ออก และภายในโครงการ

Double Gate เพิ่มความปลอดภัยให้กับผู้พักอาศัย

ผู้พักอาศัยเข้า-ออก ด้วยระบบ Keycard Access เพื่อความสะดวก
และความปลอดภัย

แยกช่องทางขั้วขึ้นระหว่าง Visitor กับผู้พักอาศัย ทั้งขาเข้า-ขาออก

เทคโนโลยี VMS (QR code สำหรับผู้มาติดต่อ) เพื่อเพิ่ม
ความปลอดภัยและรวดเร็ว

ระบบอ่านป้ายทะเบียน เพื่อความรวดเร็วสำหรับผู้พักอาศัย และผู้มา
ติดต่อที่ลงทะเบียนไว้กับผู้พักอาศัย

รั้วรอบโครงการสูง 2.8 เมตร

ระบบ Home Automation ทุกลัง

HOME AUTOMATION

ตอบโจทยชีวิตสมัยใหม่ ด้วยสุดยอดเทคโนโลยี บ้านอัจฉริยะควบคุมบ้านผ่านมือถือได้ทุกที่ทุกเวลา ไม่ว่าจะเป็ระบบควบคุมอุปกรณ์ไฟฟ้า และระบบรักษาความปลอดภัยภายในบ้าน ให้การอยู่อาศัย เป็นเรื่องง่ายกว่าเดิม



SMART DOORBELL

กริ่งประตูอัจฉริยะ แจ้งเตือนผ่านสมาร์ทโฟน พุดคุยและเห็นภาพแบบเรียลไทม์



SMART CAMERA

กล้องวงจรปิด อัจฉริยะ มองเห็น 360 องศา ปกป้องดูแลบ้านอย่างเต็มรูปแบบ



SMART UNIVERSAL REMOTE CONTROL

รีโมทคอนโทรล อัจฉริยะ ควบคุมอุปกรณ์ไฟฟ้าผ่านมือถือ



MOTION DETECTOR

เซ็นเซอร์ตรวจจับความเคลื่อนไหวที่จะช่วยให้คุณรู้ทุกความเคลื่อนไหวภายในบ้าน



OUTDOOR SMART SIREN

สัญญาณเตือนอัจฉริยะ แจ้งเตือนทันทีเมื่อมีการบุกรุก

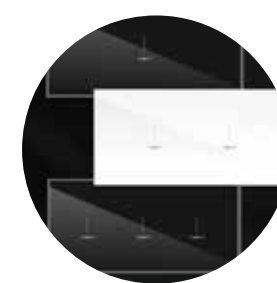

TOUCH SWITCH

สวิตช์ไฟอัจฉริยะระบบสัมผัสมาพร้อมดีไซน์ที่เรียบหรูและเต็มไปดด้วยเทคโนโลยี Smart Home แบบครบวงจร ให้คุณสามารถควบคุมและตรวจสอบสถานะการทำงานของไฟได้ผ่าน Smartphone แบบ Real-Time จากทุกที่ ทุกเวลา

จุดเริ่มต้นของ
ความสุขที่นอกแฉะ
อย่างสมบูรณ์

SERENE MIRA DARIN

สิริน มิรา ดาริน

บ้านทาวน์โฮมแฝด 2 ชั้น
พื้นที่ใช้สอย 118 ตร.ม.

รายละเอียด



3 ห้องนอน



1 ห้องนั่งเล่น



3 ห้องน้ำ



1 ห้องครัว



1 ห้องอาหาร



2 ห้องเก็บของ



2 ที่จอดรถ



ภาพและบรรยากาศจำลอง

SERENE MIRA DARIN

สิริน มิรา ดาริน

ชั้น 1



ชั้น 2

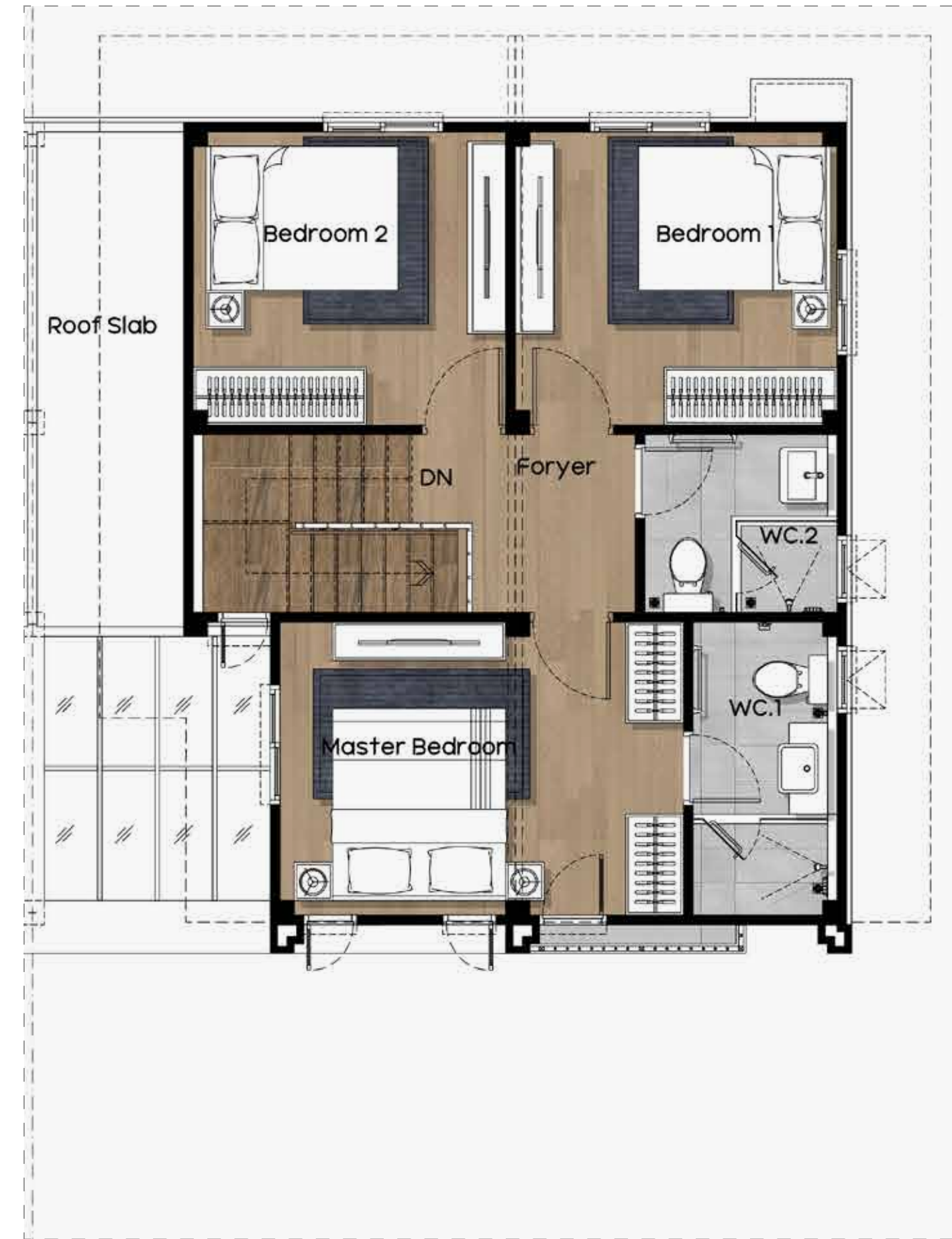

ชั้น 1

- พื้นที่จอดรถหน้าบ้าน 2 คัน
- สวนหย่อมโอบล้อมตัวบ้านแบบ 180 องศา
- มีห้องเก็บของแบบ Double Storage
- ภายในบ้านมีโถงต้อนรับแขกกว้างเชื่อมต่อกับพื้นที่พักผ่อนขนาดใหญ่ เชื่อมต่อส่วนทานอาหาร และส่วนเตรียมอาหารแบบ Open Plan ที่เชื่อมตัวพื้นที่ภายใน และภายนอกเข้าด้วยกัน ให้ความรู้สึกถึงความกว้างขวางที่มากขึ้น
- ห้องน้ำแยกส่วนเปียก-แห้ง

ชั้น 2

- ห้องนอน Master Bedroom ขนาดใหญ่ พร้อมระเบียง และห้องน้ำในตัวที่แยกโซนแต่งตัวออกจากกัน
- ห้องนอนย่อย 1 รับวิวหน้าบ้าน และข้างบ้าน
- ห้องนอนย่อย 2 ขนาดมาตรฐานรับวิวสวนหลังบ้าน
- ห้องน้ำรวมแยกส่วนเปียก-แห้ง
- ทุกห้องนอนออกแบบหน้าต่างเป็นลักษณะ Double Ventilation ช่วยให้อากาศถ่ายเทได้ดี

SERENE MIRA SHARISA

ซีรีน มิรา ชาริสา

บ้านเดี่ยว 2 ชั้น
พื้นที่ใช้สอย 144 ตร.ม.

รายละเอียด



3 ห้องนอน



1 ห้องนั่งเล่น



3 ห้องน้ำ



1 ห้องครัว



1 ห้องอาหาร



1 ห้องเก็บของ



2 ที่จอดรถ



ภาพและบรรยากาศจำลอง

SERENE MIRA SHARISA

สิริน มิรา ชาริสา

ชั้น 1



ชั้น 2



ชั้น 1

- พื้นที่จอดรถหน้าบ้าน 2 คัน พร้อมประตูทางเข้าฝั่งลานจอดรถแบบ Short Cut ที่ไม่ต้องเดินผ่านส่วนพักผ่อน
- สวนหย่อมกว้างขวางโอบล้อมตัวบ้านให้ความเป็นส่วนตัว
- มีห้องเก็บของภายนอกบ้านสะดวกต่อการใช้งาน
- ภายในบ้านมีโถงต้อนรับแขกกว้างเชื่อมต่อกับพื้นที่พักผ่อนขนาดใหญ่ และส่วนทานอาหารให้กลายเป็นพื้นที่เดียวกัน
- ส่วนครัวจัดพื้นที่เป็นสัดส่วน และสามารถเชื่อมต่อกับส่วนซักล้างที่หลังบ้านได้
- ห้องน้ำแยกส่วนเปียก-แห้ง

ชั้น 2

- ห้องนอน Master Bedroom ขนาดใหญ่ พร้อมระเบียง และห้องน้ำในตัวที่แยกโซนแต่งตัวออกจากกัน
- ห้องนอนย่อย 1 รับวิวหน้าบ้าน และข้างบ้าน
- ห้องนอนย่อย 2 ขนาดมาตรฐานรับวิวสวนหลังบ้าน
- ห้องน้ำรวมแยกส่วนเปียก-แห้ง
- ทุกห้องนอนออกแบบหน้าต่างเป็นลักษณะ Double Ventilation ช่วยให้ระบายอากาศได้ดี

SERENE MIRA ALINDA

สิริน มิรา อลินดา

บ้านเดี่ยว 2 ชั้น
พื้นที่ใช้สอย 155 ตร.ม.



3 ห้องนอน



1 ห้องนั่งเล่น



3 ห้องน้ำ



1 ห้องครัว



1 ห้องอาหาร



2 ห้องเก็บของ



2 ที่จอดรถ



1 ห้องอเนกประสงค์



ภาพและบรรยากาศจำลอง

SERENE MIRA ALINDA

สิริน มิรา อลินดา

ชั้น 1



ชั้น 2

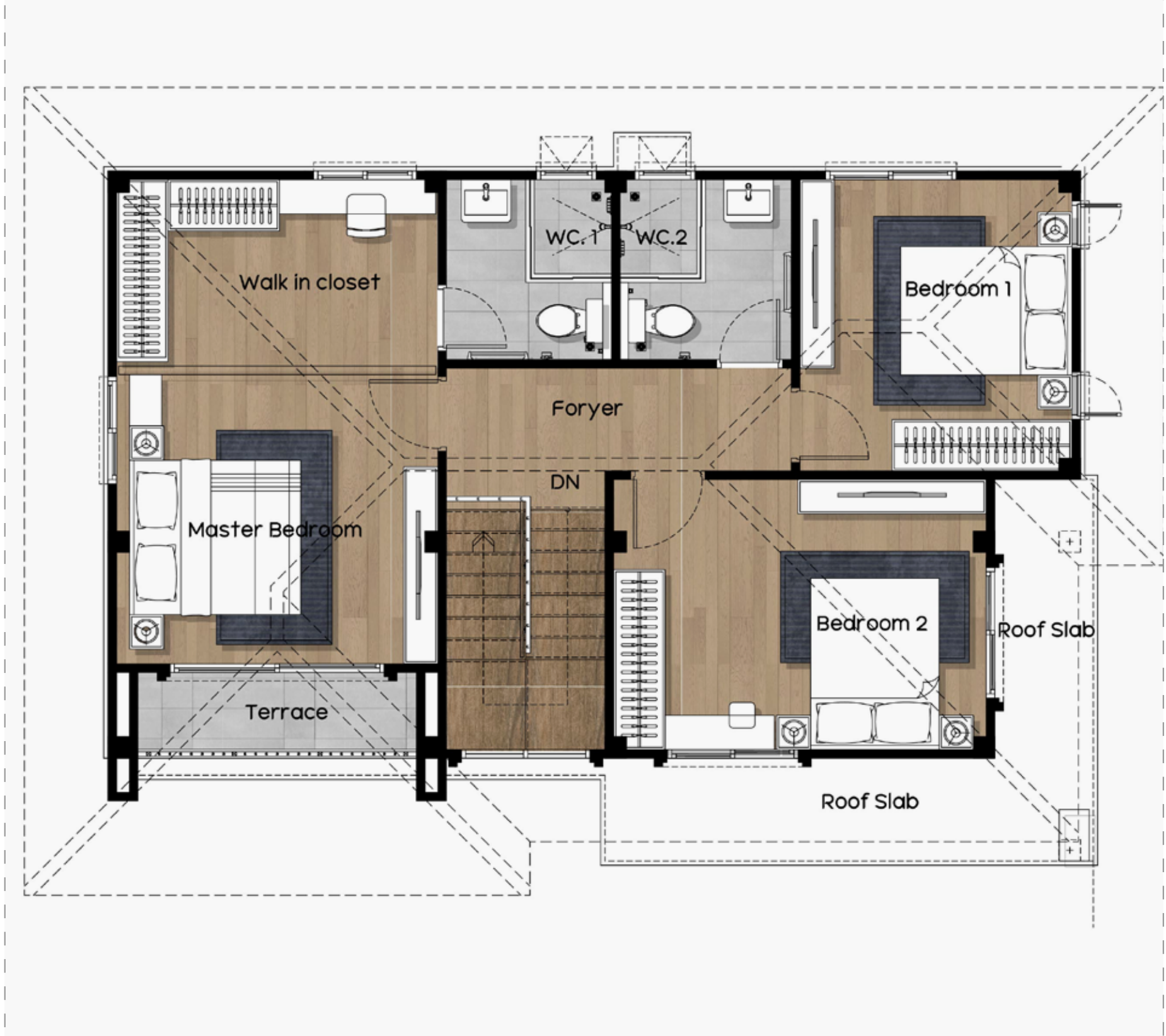

ชั้น 1

- พื้นที่จอดรถหน้าบ้าน 2 คัน พร้อมประตูทางเข้าฝั่งลานจอดรถแบบ Short Cut ที่ไม่ต้องเดินผ่านส่วนพักผ่อน
- สวนหย่อมกว้างขวางโอบล้อมตัวบ้านให้ความเป็นส่วนตัว
- มีห้องเก็บของแบบ Double Storage ขนาดใหญ่ใช้ได้ทั้งภายนอก และภายนอกบ้านสะดวกต่อการใช้งาน
- ภายในบ้านมีโถงต้อนรับแขกกว้างเชื่อมต่อกับพื้นที่พักผ่อนขนาดใหญ่ และส่วนทานอาหารให้กลายเป็นพื้นที่เดียวกัน
- ห้องอเนกประสงค์รับวิวหลังบ้านสามารถใช้งานได้หลายสัระ
- ส่วนครัวจัดพื้นที่เป็นสัดส่วน และสามารถเชื่อมต่อกับส่วนซักล้างที่หลังบ้านได้
- ห้องน้ำแยกส่วนเปียก-แห้ง

ชั้น 2

- ห้องนอน Master Bedroom ขนาดใหญ่ พร้อมระเบียง และห้องน้ำในตัวที่มีส่วนแต่งตัวแบบ Walk-in Closet แยกออกจากกัน
- ห้องนอนย่อย 1 และห้องนอนย่อย 2 รับวิวสวนได้ทั้ง 2 ด้าน
- ห้องน้ำรวมแยกส่วนเปียก-แห้ง
- ทุกห้องนอนออกแบบหน้าต่างเป็นลักษณะ Double Ventilation ช่วยให้ระบายอากาศได้ดี

SERENE MIRA ALINYA

สิริน มิรา อาริยา

บ้านเดี่ยว 2 ชั้น
พื้นที่ใช้สอย 188 ตร.ม.

รายละเอียด



4 ห้องนอน



3 ที่จอดรถ



1 ห้องอเนกประสงค์



4 ห้องน้ำ



1 ห้องนั่งเล่น

1 ห้องแต่งตัว



1 ห้องครัว



1 ห้องอาหาร



1 ห้องเก็บของ



ภาพและบรรยากาศจำลอง

SERENE MIRA ALINYA

สิริน มิรา อาริยา

ชั้น 1



ชั้น 2

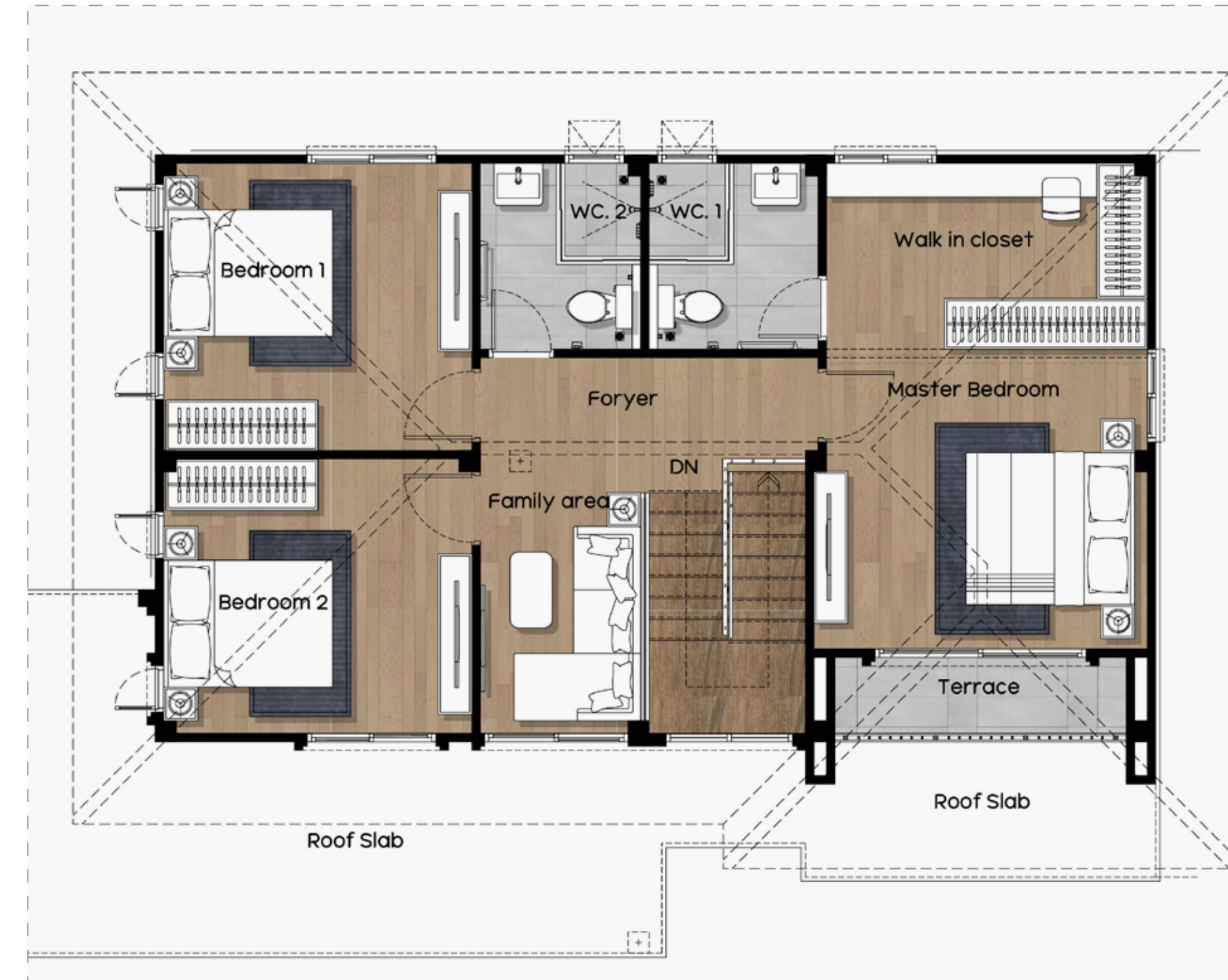

ชั้น 1

- พื้นที่จอดรถหน้าบ้าน 3 คัน พร้อมประตูทางเข้าฝั่งลานจอดรถเป็นแบบ Short Cut ที่ไม่ต้องเดินผ่านส่วนพักผ่อน
- สวนหย่อมขนาดใหญ่โอบล้อมตัวบ้านสามารถมองเห็นจากภายในได้ทุกมุม
- มีห้องเก็บของพื้นที่ขนาดใหญ่
- ภายในบ้านมีโถงต้อนรับแขกกว้างเชื่อมต่อกับพื้นที่พักผ่อนขนาดใหญ่ และส่วนทานอาหารให้กลายเป็นพื้นที่เดียวกัน พร้อมเคาน์เตอร์ครัวสองฝั่ง
- ห้องนอนสำหรับผู้สูงอายุ พร้อมห้องน้ำในตัวแยกส่วนเปียก-แห้ง
- ส่วนครัวจัดพื้นที่เป็นสัดส่วน และสามารถเชื่อมต่อกับส่วนชก้างขนาดใหญ่ที่หลังบ้านได้
- ห้องน้ำแยกส่วนเปียก-แห้ง

ชั้น 2

- ห้องนอน Master Bedroom ขนาดใหญ่ พร้อมระเบียงขนาดกว้าง และห้องน้ำในตัวที่มีส่วนแต่งตัวแบบ Walk-in Closet แยกออกจากกัน
- ห้องนอนย่อย 1 และห้องนอนย่อย 2 รับวิวสวนได้ทั้ง 2 ด้าน
- พื้นที่ Family Area ใช้สำหรับพักผ่อนที่มีความเป็นส่วนตัวมากขึ้น
- ห้องน้ำรวมแยกส่วนเปียก-แห้ง
- ทุกห้องนอนออกแบบหน้าต่างเป็นลักษณะ Double Ventilation ช่วยให้ระบายอากาศได้ดี

SERENE MIRA MATERIAL SPECIFICATION

Floor Material (วัสดุพื้น)



- ห้องรับแขกและห้องครัว กระเบื้อง ขนาด 60*60 cm. / หรือเทียบเท่า
- ห้องนอน พื้น SPC
- ห้องครัว กระเบื้อง ขนาด 60*60 cm. / หรือเทียบเท่า
- ห้องน้ำ กระเบื้อง ขนาด 60*60 cm. / หรือเทียบเท่า
- เฉลียงและระเบียง กระเบื้อง ขนาด 60*60 cm. / หรือเทียบเท่า
- ห้องเก็บของ พื้นปูนขัดมัน
- ที่จอดรถ พื้นปูนขัดเรียบ

Wall Material (วัสดุผนัง)



- ผนังด้านใน ผนังทาสี Beger
- ผนังด้านนอก ผนังทาสี Beger
- ห้องน้ำ กระเบื้อง ขนาด 30*60 cm. / หรือเทียบเท่า

Roof & Roof Structure (หลังคา & โครงหลังคา)

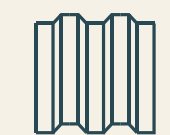

- หลังคา กระเบื้อง Prestige ยี่ห้อ ตราเพชร
- โครงสร้างหลังคา
- แผ่นการสะท้อนความร้อน แผ่นสะท้อนความร้อน High Cool

Eletical System (ระบบไฟ)



- Lighting LED Downlight

Celing Material (วัสดุฝ้าเพดาน)



- Internal ฝ้าท้องพื้นฉาบปูนเรียบทาสี Emulsion ชนิด -Acrylic 100% Premium / หรือเทียบเท่า
- Bathroom ฝ้าเพดานยิปซัมบอร์ดฉาบเรียบชนิดกันความชื้น / หรือเทียบเท่า
- Parking ฝ้าท้องพื้นฉาบปูนเรียบทาสี Emulsion ชนิด Acrylic 100% Premium / หรือเทียบเท่า

Door-Window (ประตู-หน้าต่าง)



- ประตูทางเข้า ประตูบานเลื่อน วงกบ UPVC Amigo / หรือเทียบเท่า
- ห้องนอน ประตู HDF บานเรียบปิดผิวเมลามีน / หรือเทียบเท่า
- ห้องน้ำ ประตู PVC / หรือเทียบเท่า
- ห้องครัว ประตู HDF บานเรียบปิดผิวเมลามีน / หรือเทียบเท่า
- หน้าต่าง หน้าต่าง วงกบ UPVC Amigo / หรือเทียบเท่า

งานระบบประปา (Plumbing)



- Waste water pipe PVC (มอก. 17-2561) / หรือเทียบเท่า
- Water pipe PVC (มอก. 17-2561) / หรือเทียบเท่า
- Automatic Pumps AUTOMATIC PUMP MITSUBISHI / หรือเทียบเท่า
- ถังน้ำดี DOS / หรือเทียบเท่า
ถังน้ำดีขนาด 1,500 ลิตร
(Type Alinya,Alinda,Sharisa)
ถังน้ำดีขนาด 1,000 ลิตร (Type Darin)

สุขภัณฑ์ (Sanitarywares)



- อ่างล้างหน้า COTTO / หรือเทียบเท่า
- โถสุขภัณฑ์ COTTO / หรือเทียบเท่า
- Bath Accessories COTTO / หรือเทียบเท่า
ก๊อกน้ำ(Faucets)
ฝักบัว (Showers)

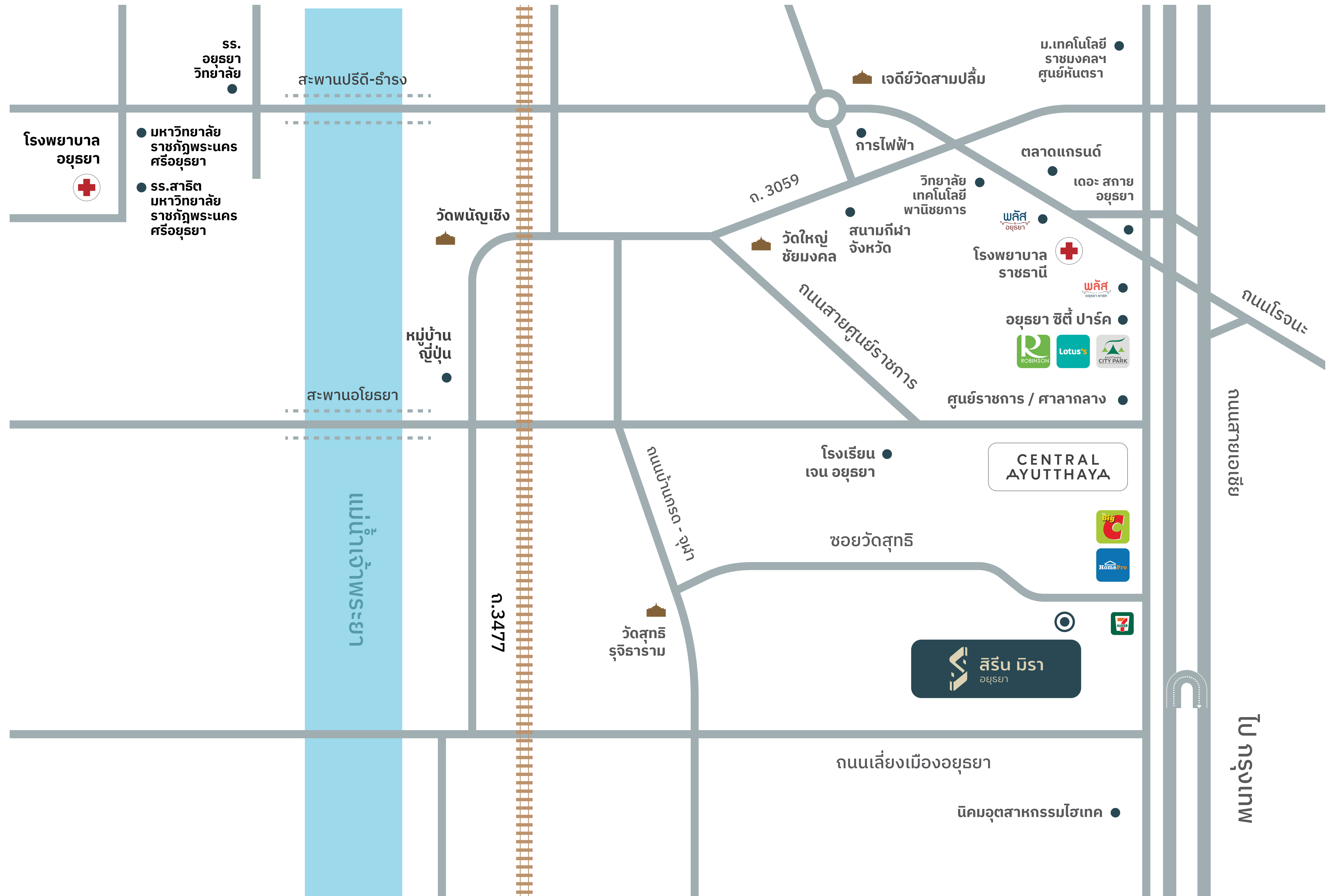

AYUTTHAYA CITY

โครงการหมู่บ้าน Serene Mira Ayutthaya ตั้งอยู่ในชอยวัดสุกรี ห่างจากถนนใหญ่ สายเอเชีย เพียง 300 เมตร ทำเลศักยภาพที่โอบล้อมด้วยความอุดมสมบูรณ์ ครอบคลุมกับสิ่งอำนวยความสะดวกรอบโครงการ สะดวกกับการเดินทาง อีกทั้งยังมี Mega Project ต่าง ๆ ที่กำลังจะเกิดขึ้นในอนาคต เช่น โครงการรถไฟฟ้าความเร็วสูง, ส่วนต่อขยายเส้นทางโทลล์เวย์, โครงการมอเตอร์เวย์ต่าง ๆ เป็นต้น นับได้ว่าอยุธยาเป็นเมืองหนึ่งที่น่าอยู่อาศัยอย่างมาก เพราะสามารถเชื่อมต่อกับกรุงเทพมหานครได้อย่างสะดวกรวดเร็วอีกด้วย

ห้างสรรพสินค้า



Big C อยุธยา	650 เมตร
เซ็นทรัล อยุธยา	2.1 กิโลเมตร
อยุธยา ซิตี้ پار୍କ	2.9 กิโลเมตร
เดอะ สกาย อยุธยา	4.2 กิโลเมตร

โรงพยาบาล



โรงพยาบาลราชธานี	3.6 กิโลเมตร
โรงพยาบาลพระนครศรีอยุธยา	10.3 กิโลเมตร

สถานที่ราชการ



ศาลากลางจังหวัด / ศูนย์ราชการ	2.9 กิโลเมตร
-------------------------------	--------------

โรงเรียนและมหาวิทยาลัย



โรงเรียนเจนอยุธยา	3.2 กิโลเมตร
โรงเรียนอยุธยาวิทยาลัย	8.9 กิโลเมตร
โรงเรียนจอมสุรางค์อุปถัมภ์	9.2 กิโลเมตร
โรงเรียนสาธิตมหาวิทยาลัยราชภัฏ-พระนครศรีอยุธยา	9.4 กิโลเมตร
มหาวิทยาลัยเทคโนโลยีราชมงคล-สุวรรณภูมิ ศูนย์หันตรา	7.6 กิโลเมตร
มหาวิทยาลัยราชภัฏพระนครศรีอยุธยา	9.2 กิโลเมตร

นิคมอุตสาหกรรม



นิคมอุตสาหกรรมโรจนะ	7.9 กิโลเมตร
นิคมอุตสาหกรรมไฮเทค	13 กิโลเมตร

SERENE PROPERTY & DEVELOPMENT

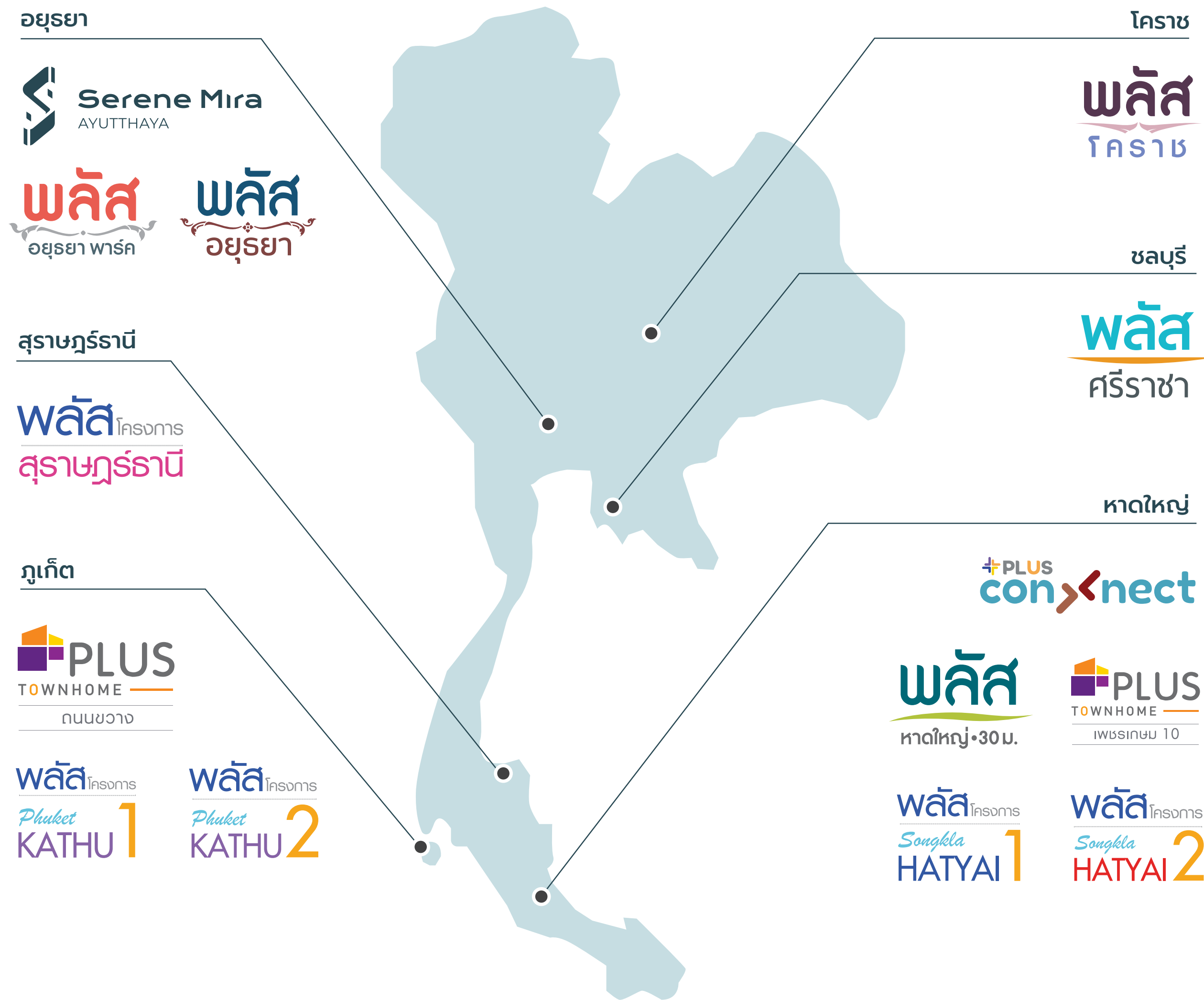

ก่อตั้งขึ้นในปี พ.ศ. 2553 ดำเนินธุรกิจเกี่ยวกับการพัฒนาอสังหาริมทรัพย์ในเขตจังหวัดที่มีศักยภาพ การเติบโตของเศรษฐกิจ และการท่องเที่ยวที่มีประสบการณ์มายาวนานถึง 13 ปี

บริษัทฯ ได้ประสบความสำเร็จอย่างต่อเนื่องในการพัฒนาโครงการอสังหาริมทรัพย์แนวสูงเป็นอย่างมาก ปัจจุบัน บริษัทฯ มีโครงการที่อยู่อาศัยทั้งหมด 13 โครงการ ภายใต้แบรนด์ "พลัส"



สิริน มิรา

063-727-5897-8

188 ม.3 ต.บ้านกรด อ.บางปะอิน จ.พระนครศรีอยุธยา 13160

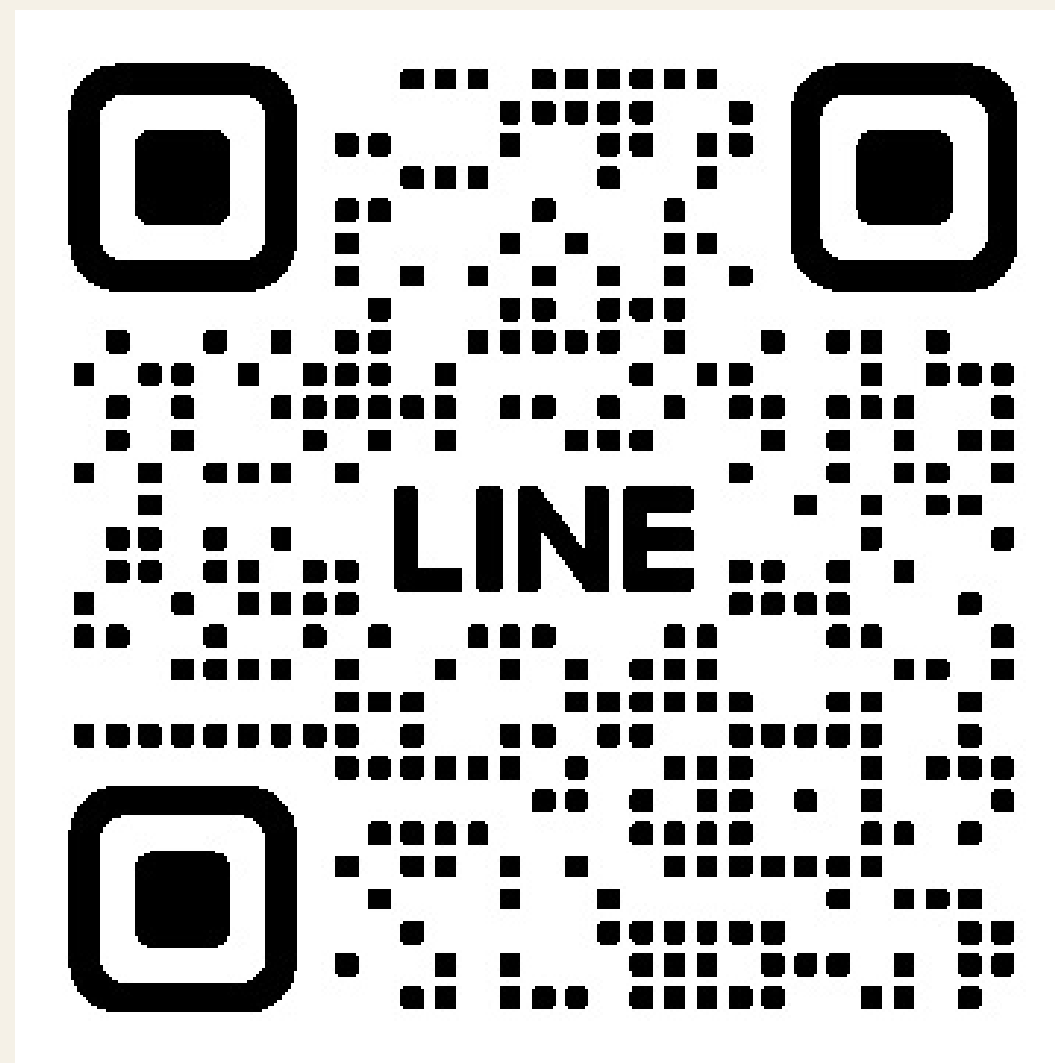

สิริน พร็อพเพอร์ตี้ แอนด์ ดีเวลลอปเม้นท์ จำกัด

(สำนักงานใหญ่) 48 ถนนราชบุรียินดี ตำบลหาดใหญ่

อำเภอหาดใหญ่ จังหวัดสงขลา 90110

โครงการ สิรินมิรา อยุรยา เจ้าของโครงการและดำเนินการขายโดย บ.สิริน พร็อพเพอร์ตี้ แอนด์ ดีเวลลอปเม้นท์ จำกัด ทะเบียนเลขที่ 0105553041481 สนง.ใหญ่ตั้งอยู่เลขที่ 48 ถนนราชบุรียินดี ตำบลหาดใหญ่ อำเภอหาดใหญ่ จังหวัดสงขลา 90110 ทุนจดทะเบียน 300,000,000 บาท (ชำระเต็ม) กรรมการผู้จัดการ นายวุฒิพรรษ์ กังสนันท์ โครงการสิรินมิรา อยุรยา ตามคำขออนุญาตทำการจัดสรรที่ดินเลขรับที่ 8/2566 โฉนดเลขที่ 2142 , 2247 , 2249 , 2250 , 2251 , 2258 , 30046 , 35177 , 35178 , 35855 , 35856 , 36542 , 40248 , 44866 , 44867 , 59218 , 63586 ประมาณ 40-0-56.9 ไร่ ที่ตั้งโครงการ ซอย วัดสุทธีรัฐจิรากรม ต.บ้านกรด อ.บางปะอิน จ.พระนครศรีอยุธยา พื้นที่ส่วนกลาง 4.8% ของพื้นที่ขาย ที่ดินจำนองกับ ร. ไทยพาณิชย์ จำกัด (มหาชน) โดยพร้อมโอนกรรมสิทธิ์ภายใน 30 วัน เมื่อผู้ซื้อชำระเงินครบถ้วนและบ้านได้สร้างแล้วเสร็จ เริ่มก่อสร้าง เดือนกุมภาพันธ์ 2566 และพื้นที่ส่วนกลางจะแล้วเสร็จประมาณ เดือนพฤศจิกายน 2566 ภาพและบรรยากาศจำลอง รายละเอียดอาจเปลี่ยนแปลงหรือแก้ไข โดยไม่ต้องแจ้งให้ทราบล่วงหน้า เชื้อนไขตามที่บริษัทกำหนด